PR317 WOMEN'S CROSS-DYE ROLL SLEEVE POPLIN BAR SHIRT **Outlet**

HAUPTEIGENSCHAFTEN

105 g/m^2

Material

65% Polyester, 35% Baumwolle Popeline

105 g/m²

Merkmale

Kragen-Styling weich

Stoff in kreuzgefärbter Optik

Für Krempelarm-Option Befestigung mit Knopf am Oberarm

Abnäher an Brust- und Rückenteil

Rundgeschnittener Saum

Dekorationsvorschläge:

Stickerei, Wärmepresse, Siebdruck

Zertifizierungen:

Ursprungsland:

Bangladesh

GRÖSSENANGABE (CM)

	XS	S	M	L	XL	2XL	3XL
Stck./📦	24	24	24	24	24	24	24
Körperlänge	65	66	67	68	69	70	71
Brustweite (B)	46	48.50	51	53.50	56	58.50	61

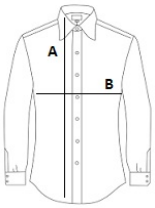

FARBEN:

Grey Denim