

PR200 MEN'S LONG SLEEVE POPLIN SHIRT



HAUPTEIGENSCHAFTEN

105 g/m²

Material

65% Polyester, 35% Baumwolle, glattes Popelin-Gewebe

105 g/m²

Merkmale

Verstärkter, formeller Kragen

Links offene Brusttasche

Langarm mit geknöpften Manschetten

Tailored Fit

Pflegeleicht

Schwarz&Weiß - Größen 5XL-7XL: 12 Stück/Karton

Zum Angebotspreis vom 1. September bis zum 28. Oktober

Empfohlene Veredelung:

Stickerei, Thermotransfer, Siebdruck

Zertifizierungen:

amfori

BSCI

Sedex²**Ursprungsland:**

Bangladesh

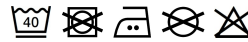

2025 : s. 93

2024 : s. 273



GRÖSSENANGABE (CM)

| | S | S/M | M | M/L | L | L/XL | XL | XL/2XL | 2XL | 2XL/3XL | 3XL | 4XL | 5XL | 6XL |
|-----------------------------|-------|-----|-------|-----|-------|------|-------|--------|-------|---------|-------|-------|-------|-------|
| Stck./☐ | 36 | 36 | 36 | 36 | 36 | 36 | 36 | 12 | 12 | 12 | 12 | 12 | 12 | 6 |
| Körperlänge | 77 | 77 | 78 | 78 | 79 | 79 | 79 | 80 | 80 | 81 | 81 | 82 | 82 | 83 |
| Brustweite (B) | 54.50 | 57 | 59.50 | 62 | 64.50 | 67 | 69.50 | 72 | 74.50 | 77 | 78.50 | 84.50 | 89.50 | 94.50 |
| Ausschnittlänge | 37 | 38 | 39.50 | 41 | 42 | 43 | 44.50 | 46 | 47 | 48 | 50 | 52 | 54 | 56 |
| Hersteller Größenbestimmung | 14.50 | 15 | 15.50 | 16 | 16.50 | 17 | 17.50 | 18 | 18.50 | 19 | 20 | 21 | 22 | 23 |

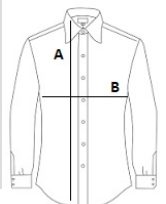

FARBEN:

☒ Dark Grey

☒ Black

☐ White