SO02920 SOL'S BOSTON FIT - LONG SLEEVE OXFORD MEN'S SHIRT

HAUPTEIGENSCHAFTEN

135 g/m^2

Qualität

70% Baumwolle - 30% Polyester

Gewicht: 135 g/m² farbig, 130 g/m² weiß

Stil

Fitted

Langarm

Button-Down-Kragen

Verstellbare 2-Knöpfe-Ärmelbündchen mit Aufschlag im Kapuzinerstil

Leiste mit 7 Knöpfen in harmonierendem Farbton

Brusttasche links

Dekorationsvorschläge:

Digitaldruck (DTF), Stickerei, Flex, Wärmepresse, Siebdruck

Zertifizierungen:

Ursprungsland:

Bangladesh

2025 : **s. 131**

2024 : **s. 332**

GRÖSSENANGABE (CM)

	S	M	L	XL	2XL	3XL
Stck./	20	20	20	20	20	20
Körperlänge	77.50	78	78.50	79	79.50	80
Brustweite (B)	52	54	56	58	60	62
Ausschnittlänge	39	40	42	43	45	46

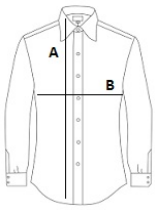

FARBEN:

Sky Blue

White