SO17010 SOL'S EFFECT - 3/4 SLEEVE STRETCH WOMEN'S SHIRT

HAUPTEIGENSCHAFTEN

140 g/m^2

Qualität

97% Baumwolle - 3% Elasthan

Grammatur: 140g/m²

Stil

Figurbetonter Schnitt

3/4-Ärmel mit Schlitz und Aufschlag

1-Knopf-Kragen

Leiste mit 7 Knöpfen in harmonierendem Farbton

Abnäher vorn und hinten

Empfohlene Veredelung:

Digitaldruck (DTF), Stickerei, Flexdruck, Thermotransfer, Siebdruck

Zertifizierungen:

Ursprungsland:

Bangladesh

2025 : **s. 128**

2024 : **s. 328**

GRÖSSENANGABE (CM)

	XS	S	M	L	XL	2XL
Stck./📦	20	20	20	20	20	20
Körperlänge	62	64	66	68	70	72
Brustweite (B)	45	48	51	54	57	60

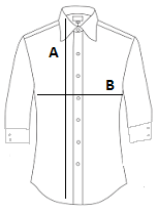

FARBEN:

Black | Bright Sky | Dark Blue | White