

WK450 UNISEX 3-LAYER TWO-TONE BIONIC SOFTSHELL JACKET**CARACTERISTICI PRINCIPALE**300 g/m²

96% poliester / 4% elastan

Țesătură din trei straturi, permeabilă la aer până la 3 000 g/m²/24 h și impermeabilă la apă până la 5 000 mm

Exterior: 96% poliester / 4% elastan

Strat intermediar cu membrană permeabilă la aer și impermeabilă la apă

Strat interior: micropolar

Tratare BIONIC FINISH® ECO (impermeabilizare fără fluor, pentru performanțe optime)

Închidere cu fermoar din plastic cu cap de fermoar asortat

2 buzunare cu fermoar cu cap de fermoar în partea din față

Glugă din 3 părți reglabilă cu ajutorul opritoarelor introduse în cusătură

Decolteu interior contrastant cu tiv și gaică de agățat

Suport elastic pentru pix cu 3 compartimente pe mâneca stângă

Benzii contrastante între părțile bicolore ale piesei de îmbrăcăminte (corp și mâneci, față și spate)

2 x 2 manșete reiate și tiv căptușite cu elastan

Etichetă de marcă detașabilă

Tara de origine:

Bangladesh

📅 2024: **524. pag.**📅 2023: **459. pag.****SPECIFICAȚIE DIMENSIUNE (CM)**

Dimensiune Buc./ Lungimea corpului (A) Latimea pieptului (B) Lungimea manecii (C)

Dimensiune	Buc./	Lungimea corpului (A)	Latimea pieptului (B)	Lungimea manecii (C)
S	10	71	52	67.50
M	10	73	55	68.50
L	10	75	58	69.50
XL	10	77	61	70.50
2XL	10	79	64	71.50
3XL	10	81	67	72.50
4XL	10	83	70	73.50
5XL	10	85	73	74.50

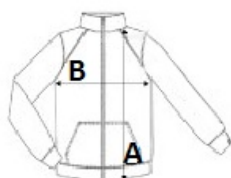
**CULORI:**

Black Navy	Black/Dark Grey Navy/Dark Grey	Black/Forest Green Navy/Royal Blue	Black/Orange	Black/Red	Black/Yellow
------------	--------------------------------	------------------------------------	--------------	-----------	--------------