

REGATTA
PROFESSIONAL

HYDRAFORT 5000

SYMMETRY

195 g/m²

100% Poliester

Buzunar

Washable at 40°C

2026 : 417. pag.
2025 : 354. pag.

CARACTERISTICI PRINCIPALE:

Informații despre țesătură

Țesătură impermeabilă Hydrafort 5000 din poliester, cu suprafață ca de piersică

Căptușeală din tafta din poliester

Material rezistent la vânt

Interior cu cusături critice acoperite

Seriile 220 cu polar Symmetry anti-scămoșare

Caracteristici speciale

Glugă ascunsă cu ajustor

Manșete reglabile

2 buzunare cu fermoar în partea inferioară

Încheiere cu copci la tiv, pentru acces pentru brodată

Interactiv

Geacă din fleece detașabilă care poate fi purtată și individual

2 buzunare inferioare



COD TARIFAR: 62102000

SUGESTII DE PERSONALIZARE

Transfer termic, Serigrafie

TARA DE ORIGINE

China

SPECIFICAȚIE DIMENSIUNE (CM)

| | XS | S | M | L | XL | 2XL | 3XL | 4XL | 5XL | 6XL |
|-----------------------|------|-------|-------|-------|-------|-------|-------|------|------|------|
| Buc./📦 | 8 | 8 | 8 | 8 | 8 | 8 | 8 | 8 | 8 | 8 |
| Lungimea corpului (A) | 0.00 | 76.50 | 76.50 | 79.00 | 79.00 | 81.50 | 81.50 | 0.00 | 0.00 | 0.00 |
| Latimea pieptului (B) | 0.00 | 54.00 | 58.00 | 62.00 | 66.00 | 71.00 | 75.00 | 0.00 | 0.00 | 0.00 |
| Lungimea manecii (C) | 0.00 | 67.00 | 68.00 | 69.00 | 70.00 | 71.00 | 72.00 | 0.00 | 0.00 | 0.00 |

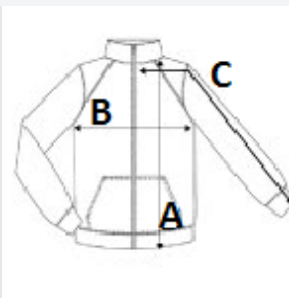

CULORI:

■ Navy/Navy

■ Seal Grey

■ Black/Black

■ Classic Red/Black