

KV2312 VINTAGE SHERPA-LINED FLEECE JACKET



KARIBAN

POPIS

350 g/m²

80 % bavlna/20 % polyester

100 % polyester plne podšitý sherpou

2 lemované predné vrecká

Zapínanie na kovový zips

4 x 4 rebrovaný výstrih, okraj kapucne, manžety a spodný okraj

2 neviditeľné zipsy na ľavej strane hrude a ľavom šve pre prístup k zdobeniu

Tento výrobok bol špeciálne ošetrovaný a vyzerá ako zámerne zastaraný

Tento výrobný proces spôsobuje farebné rozdiely medzi výrobkami a robí každý kus jedinečným

Žiadny štítek so značkou pri krku, iba štítek s veľkosťou na jednoduché opätovné označenie

Certifikát STANDARD 100 podľa OEKO-TEX® N° CQ1007/7, IFTH

Suggested Decoration:

Embroidery

Krajina pôvodu:

Bangladesh

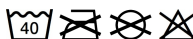

2024: s. 448

2023: s. 388



ROZMERY (CM)

Veľkosť Ks./ Dĺžka (A) Šírka cez prsia (B) Dĺžka rukáva (meraná od stredu chrbta) (C)

XS	5	67.50	49.50	66
S	5	69.50	52.50	67
M	5	71.50	55.50	68
L	5	73.50	58.50	69
XL	5	75.50	61.50	70
2XL	5	77.50	64.50	71
3XL	5	79.50	67.50	72

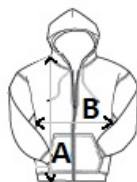

FARBY:

Night Blue Heather

Slub Grey Heather