

## LE951 WOMEN'S V-NECK FINE GAUGE COTTON PULLOVER



LEGEND®  
CLASSICS

## GLAVNE ZNAČILNOSTI

290 g/m<sup>2</sup>

**Pullover z V-izrezom iz 100 % bombaža**

Mehka bombažna preja 12-gauge za celodnevno udobje

Pletene oblike za popolno prileganje

Predpran za boljšo stabilnost velikosti, primeren za pranje v pralnem stroju

Rebrasti zaključki in rob z dodatno raztegljivo najlonsko prejo za večjo vzdržljivost

Dvojna rebrasta obroba okoli vratu za dodatno udobje in ohranjanje oblike

Odstranljiva etiketa za lažjo personalizacijo

Certificiran po standardu Oeko-Tex Standard 100 za odgovorno proizvodnjo

**Certifikati:****Država izvora:**

China



2026 : str. : page

2025 : str. : page



## SPECIFIKACIJA VELIKOSTI (CM)

	XS	S	M	L	XL	2XL	3XL
Kom./📦	24	24	24	24	24	24	12
Dolžina telesa (A)	0	60	61	62	63	64	65
Širina prsnega koša (B)	0	44	47	50	53	56	59
Dolžina rokava (C)	0	60.50	61.50	62.50	63.50	64.50	65.50

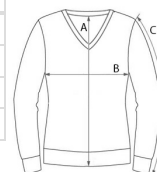

## BARVE:

