



105 g/m²

Poliester / bombaž

Stranski šiv

Washable at 40°C

2026 : str. : page
2025 : str. : page

GLAVNE ZNAČILNOSTI:

Tkanina

65-% poliester, 35-% bombažni poplin

105 g/m²

Značilnosti

Trd ovratnik

Dva žepa na prsih z diagonalnim šivom z zavihki za gumbе

Kombiniran žep za pisala na levem žepu na prsih

Kratki rokavi

Zavihki za epolete na ramenih

Klasični kroj

Enostavna nega



TARIFNA OZNAKA: 62053000

SUGGESTED DECORATION

Embroidery, Heat transfer, Screen printing

DRŽAVA IZVORA

Bangladesh



amfori BSCI

Sedex

SPECIFIKACIJA VELIKOSTI (CM)

| | S | S/M | M | M/L | L | L/XL | XL | XL/2XL | 2XL | 2XL/3XL | 3XL | 4XL | 5XL | 6XL |
|-------------------------|-------|-------|-------|-------|-------|-------|-------|--------|-------|---------|-----|-----|------|------|
| Kom./☐ | 36 | 36 | 36 | 36 | 36 | 36 | 36 | 12 | 12 | 12 | 12 | 12 | 12 | 12 |
| Dolžina telesa (A) | 77.00 | 77.00 | 78.00 | 78.00 | 79.00 | 79.00 | 79.00 | 80.00 | 80.00 | 81.00 | - | - | 0.00 | 0.00 |
| Širina prsnega koša (B) | 54.50 | 57.00 | 59.50 | 62.00 | 64.50 | 67.00 | 69.50 | 72.00 | 74.50 | 77.00 | - | - | 0.00 | 0.00 |
| Dolžina izreza | 37.00 | 38.00 | 39.50 | 41.00 | 42.00 | 43.00 | 44.50 | 46.00 | 47.00 | 48.00 | - | - | 0.00 | 0.00 |
| Supplier Sizing | 14.50 | 15.00 | 15.50 | 16.00 | 16.50 | 17.00 | 17.50 | 18.00 | 18.50 | 19.00 | - | - | 0.00 | 0.00 |

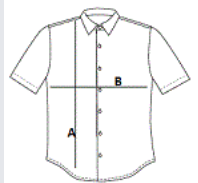

BARVE:

White

Light Blue